

PIANO PRIMO
interno A

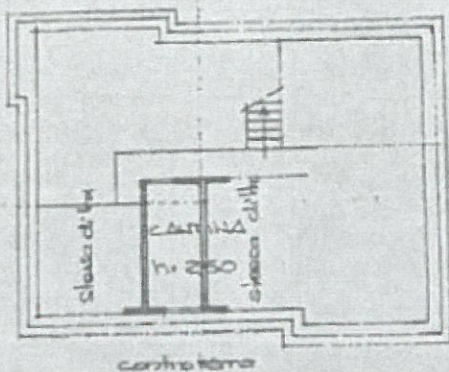

PIANO SEMINTERRATO
b. 2.50

ORIENTAMENTO

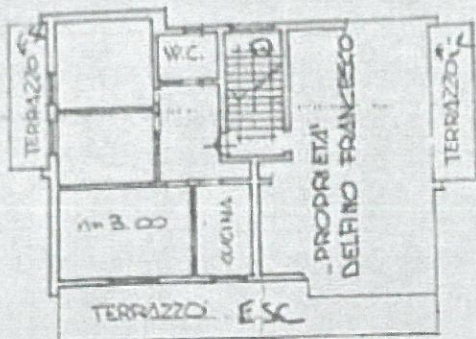

SPAZIO RISERVATO PER LE ANNOTAZIONI D'UFFICIO

DATA
PROT. N°

1475

Compilato dal DOCT. ING. GIOVANNI DE CICCO
(Firma, nome e cognome del compilatore)

Iscritto all'Albo degli INGEGNERI n° 195
della Provincia di IMPERIA

DATA 8-2-1976

Firma: Dott. Ingegnere Giovanni De Cicco
Via Verdi, 63 bis - 8 - Tel. 70220
18100 IMPERIA P. C.

planimetria in atti

presentazione: 17/11/1976 - Data: 01/12/2022 - n. T334871 - Richiedente: BREFBA85S07D600Z
schede: 1 - Formato di acquisizione: A3(297x420) - Formato stampa richiesto: A4(210x297)