

Dichiarazione protocollo n. IM0069331 del 31/05/2006

**Agenzia del Territorio  
CATASTO FABBRICATI  
Ufficio Provinciale di  
Imperia**

Planimetria di u.i.u. in Comune di San Bartolomeo Al Mare

via pairola

civ. SC

Identificativi Catastali:

Sezione:

Foglio: 8

Particella: 908

Subalterno: 9

Compilata da:

PASTORINO PIETRO

Iscritto all'albo:

Geometri

Prov. Milano

N. 8572

Scheda n. 1

Scala 1:200

### Piano Primo

H = 2.70

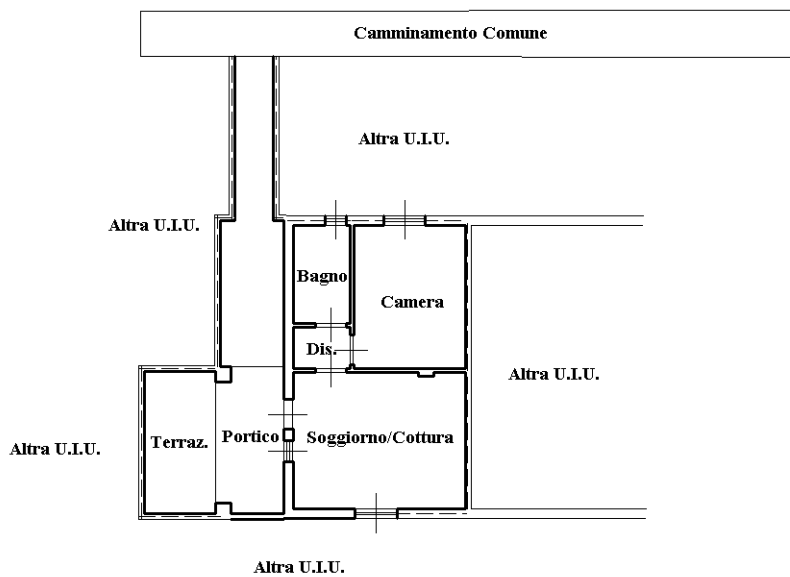

### Piano Interrato

H = 2.60

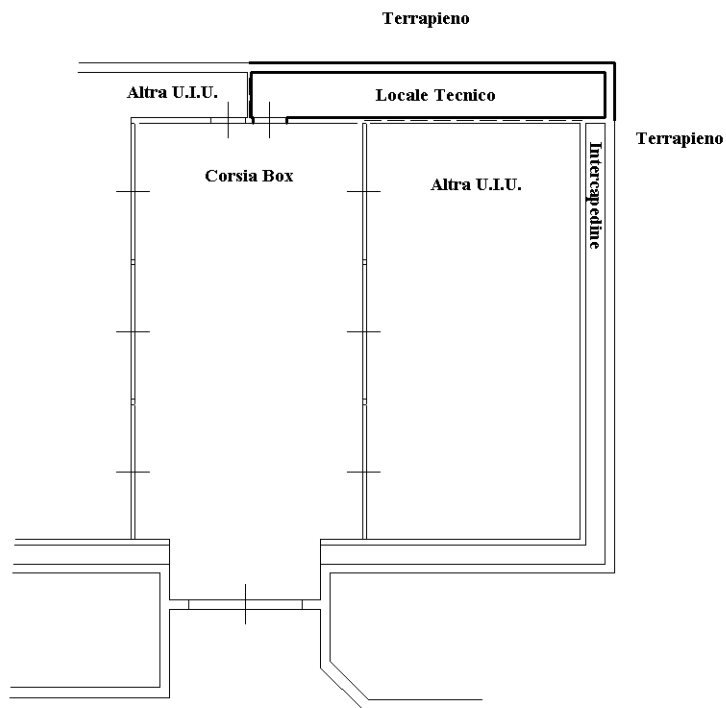

Ultima planimetria in atti



Catasto dei Fabbricati - Situazione al 25/11/2021 - Comune di SAN BARTOLOMEO AL MARE (H763) - < Foglio: 8 - Particella: 908 - Subalterno: 9 >  
VIA PAIROLA n. SC piano: 1-S1;